

Estudo da valoración dos postos de  
traballo e elaboración da  
correspondente RPT

Concello de  
**LOUSAME**



## *MODIFICACIÓN DA ESTRUCTURA E RPT*

*Proposta de modificación puntual da RPT municipal para a creación de varios postos de traballo con motivo das necesidades organizativas do Concello así como modificacións nalgúns postos xa creados.*

febreiro 2023



TLFN. 672.386.724  
E-MAIL fernando@jltudo.com







## ÍNDICE

<b>1. INTRODUCCIÓN.....</b>	<b>1</b>
<b>2. ORGANIGRAMA MUNICIPAL .....</b>	<b>5</b>
<b>3. POSTOS OBXECTO DA MODIFICACIÓN DA RPT .....</b>	<b>7</b>
<b>4. FICHAS DESCRIPTIVAS DOS POSTOS.....</b>	<b>8</b>
<b>5. CAMBIOS NA RPT .....</b>	<b>14</b>
<b>6. VALORACIÓN DOS POSTOS AFECTADOS .....</b>	<b>17</b>



## 1. INTRODUCCIÓN

O Concello de Lousame como entidade de carácter territorial é titular, entre outras potestades, da de autoorganización (artigo 4 da Lei 7/1985, reguladora de bases de réxime local). Esta potestade configúrase como unha potestade discrecional da Administración. En materia organizativa o Concello goza dun amplo poder que lle permite configurar as unidades e servizos dos que está dotada para o cumprimento da súa misión, con liberdade e sen máis límites que o respecto da legalidade e a sumisión ao interese público. Neste senso a xurisprudencia do Tribunal Supremo afirmou de modo reiterado que a “potestade autoorganizativa que atribúe a estas a facultade de organizar os servizos na forma que estime máis conveniente para a súa maior eficacia, á que lle compete o mandato contido no artigo 103.1 da CE, sen trabas derivadas do mantemento de formas de organización que haxan podido amosarse menos adecuadas para a satisfacción dese mandato, potestade de autoorganización nas que a característica da discrecionalidade que domina o seu exercicio, ...)” ( STS do 17 de novembro de 1997, sentenza do 2 de febreiro de 2000 e do 20 de setembro de 2000, etc, entre outras). A eficacia como principio constitucional esixe e impón a organización dos servizos conforme a este principio. Ou expresado noutros termos, o Concello non é libre de non organizar os servizos e unidades como queira senón conforme, entre outros principios, ao de eficacia.

O TSX de Navarra en sentenza do 6 de novembro de 2003, afirmou que a “configuración da plantilla orgánica entra dentro da potestade de autoorganización de servizos que corresponde a Administración”, chegándose a afirmar na sentenza de 13 de setembro de 2002 deste mesmo tribunal que “na creación de prazas existe unha ampla discrecionalidade administrativa ao ser unha materia vinculada á potestade de autoorganización que corresponde á Administración, sen que os funcionarios con carácter xeral teñan dereito a esixir a constitución das mesmas”. A xurisprudencia outorgalle un amplo marxe de discrecionalidade a hora de configurar as prazas a Administración, naturalmente con suxección a lei e os principios xerais do dereito, e polo tanto ao cadro de persoal, como instrumento que recolle todas as prazas da Administración. A configuración e concepción das mesmas debe ser a que mellor encaixe coas necesidades do servizos e as máis adecuadas para satisfacer os intereses xerais.



Na mesma liña exposta, o TSX de Castilla e León de Valladolid en sentenza de 29 de marzo de 2009, afirma de modo claro e indiscutible que os entes públicos gozan de discrecionalidade a hora de confeccionar a relación de postos de traballo, que constitúe un dos instrumentos básicos por medio dos cales se leva a cabo aquela potestade de organización da Administración no réxime de función pública. Polo tanto non so se ten discrecionalidade para intervir no cadro de persoal, senón tamén na relación de postos de traballo e dos postos de traballo para os que serve.

Finalmente, insistindo Na liña exposta o TSX de Andalucía de Granada en sentenza do 30 de maio de 2011, afirmou:

“La jurisprudencia tiene declarada que la aprobación de la Relación de Puestos de Trabajo implica por parte de la administración, el ejercicio de su potestad autoorganizativa, la cual es incondicional y sus efectos se regulan por lo que determina el Ordenamiento Jurídico, habiendo reconocido reiteradamente el Tribunal Supremo como indiscutible, la potestad doméstica de la administración de organizar los servicios a su cargo en la forma que estime más conveniente a los intereses públicos, siempre que no se menoscabe el derecho ya adquirido por los funcionarios.

En este ámbito la actuación de la administración ha de relacionarse con sus facultades de autoorganización, que conectan con su discrecionalidad técnica", en cuyo ejercicio se ha reconocido un alto grado de autonomía a los técnicos intervinientes en la valoración y clasificación de los puestos de trabajo para actuar conforme a sus criterios técnicos y razones de racionalización, pues no en vano, dicha potestad discrecional comporta la posibilidad de optar entre los dos o más soluciones todas ellas igualmente válidas según la Ley.

Así las Relaciones de Puestos de Trabajo son concebidas en nuestro ordenamiento como el instrumento técnico a través del cual se realiza la ordenación del personal, de acuerdo con las necesidades de los servicios y se fijan los requisitos para el desempeño de cada puesto"; tienen naturaleza normativa, atendiendo su valor ordinamental y las notas de generalidad, creación y permanencia, que en ellos concurren, diferenciándolas de los actos con destinatario plural e indeterminación pero carentes de contenido normativo.

En este sentido se ha de reconocer al órgano administrativo correspondiente de un alto grado de discrecionalidad dentro, naturalmente, de los parámetros legales que definen sus límites, pues en todo caso dicha discrecionalidad, al estar presidida por la idea de buen servicio de



interés general; y la potestad autoorganizativa de las administraciones públicas, atribuye a ésta la facultad de reorganizar los servicios en la forma que estime más conveniente para su mayor eficacia, a la que le compete el mandato contenido en el artículo 103.1 de la Constitución (LA LEY 2500/1978), sin trabas derivadas del mantenimiento de formas de organización que hayan podido mostrarse menos adecuadas para la satisfacción de dicho mandato, potestad de autoorganización en la que es característica la discrecionalidad que domina si bien no puede confundirse con la arbitrariedad, siempre prohibida, ha tenido ocasión de señalar la jurisprudencia que la administración está facultada por el ordenamiento jurídico para modificar, unilateralmente, la normativa estatutaria del funcionario, frente a cuyo poder organizativo no se puede esgrimir con éxito otros derechos sino los que y por consolidación, hayan alcanzado la condición de adquiridos comprendiendo el concepto los de orden económico y los relativos al contenido de la función a realizar; como destaca la jurisprudencia del Tribunal Supremo, la relación funcionarial es el resultado de un Aacto condición" por virtud del cual el funcionario queda sujeto a un estatus legal, reglamentario, sometido en cualquier momento a la facultad innovadora de la administración (STS de 27-07-86)".

O exposto, tradúcese en que o Concello esta obrigado e facultado para modificar as estruturas organizativas da súa organización, modificando o cadro de persoal e a relación de postos de traballo, cando o interese xeral así o esixe como manifestación da súa potestade discrecional de autoorganización.

O alcance da potestade de autoorganización foi posta de releve polo TSX da nosa Comunidade Autónoma en sentenza do 21 de xaneiro de 2004, que sinala que "O alcance da potestade de autoorganización, en síntese, alude ao conxunto de poderes dunha autoridade pública para a ordenación dos medios persoais, materiais e reais que se lle encomenden con obxecto de que sexa posible o exercicio de determinadas competencias e potestades públicas, entrando de cheo no que se denominan facultades discrecionais públicas, respecto das que a xurisdicción contencioso-administrativa tan só poderá fiscalizar a adecuación, do acto ou da disposición, ao ordenamento xurídico, pero non entran a valorar os criterios de oportunidade ou conveniencia implícitos no exercicio da mesma e isto salvo, acreditación de manifesta arbitrariedade que entrañe desviación de poder, pois sometida, como toda potestade a legalidade, os poderes para ordenar a organización non poden constituír, so pretexto de que estamos ante unha facultade reconducida ao ámbito doméstico, un coto exento da sumisión ao Dereito, unha patente de



curso para alterar o réxime estatutario dos funcionarios públicos, pois tal proceder e concepción sería contrario ao artigo 9.1 e 103.1 da CE”.

A discrecionalidade o que esixe “son motivaciones suficientes, discutibles ou non, pero considerables en todo caso e non meramente dunha calidade que o faga inatacable” (SSTS de 13 de xullo de 1984, 21 de novembro de 1985, etc). A motivación da decisión administrativa é o “auténtico elemento diferenciador entre a discrecionalidade e a arbitrariedade” (STSJ de Castilla e León de 29 de marzo de 2005).

Xunto a isto, debe recordarse que a Administración ten “a posibilidade (e nos diríamos obrigación) de organizar e reorganizar os servizos da maneira máis adecuada ao interese público para lograr a maior eficiencia na organización do Concello, dado que pretender o mantemento inalterable das unidades administrativas nalgúns momentos deseñadas, a súa organización ou a súa integración no seo da Administración resulta complementemente absurdo” (STSJ de Andalucía de Granada de 21 de outubro de 2002).

A utilización da potestade de autoorganización como potestade discrecional o único que esixe e impón é que ademais de satisfacer os intereses públicos se motive, sen necesidade dunha motivación que sexa inatacable”.

Así, co fin de corrixir estes desequilibrios e dar unha solución global e axustada ás necesidades dun municipio do tamaño que nos ocupa, estúdase a reestruturación organizativa neste documento.

Para a súa elaboración, partíuse da Relación de Postos de Traballo actualmente vixente, e aprobada no seu momento.

Dita RPT, despois de varios anos de vixencia, presenta certas carencias propias da evolución municipal.

Por estes motivos, se propón a modificación da RPT nos termos referidos nas vindeiras páxinas.



---

## 2. ORGANIGRAMA MUNICIPAL

Este apartado amosa o organigrama de áreas funcionais e postos de traballo proposto, considerado como máis apropiado para o funcionamento da entidade local.

O mesmo representa, dun modo gráfico, o desenvolvemento das áreas, servizos e unidades nas que se distribúe a actividade municipal.

Para a elaboración da proposta de estrutura municipal recollida neste documento seguíronse os criterios xerais definidos na RPT aprobada en 2014; tanto en canto á codificación dos postos de traballo como á valoración dos mesmos.

Mantense, así mesmo, a estrutura de Departamento, Unidade e Sección previstas pola RPT vixente.

A presente proposta de organización da estrutura municipal foi elaborada atendendo a varios criterios, a importancia dos cales é sumamente relevante á hora de definir as grandes áreas funcionais, así como para definir os servizos e unidades que as integran e, ao mesmo tempo, a misión de cada unha delas. Estes factores son os seguintes:

Definición de Concello como entidade administrativa municipal.

Servizos e instalacións ofertados dende o Concello.

Demanda de servizos pola cidadanía.

Capacidade de xestión municipal.

Tipo e características deste (industrial, de servizos, etc.)

Os seguintes apartados recollen a distribución de responsabilidades dentro de cada unha das áreas funcionais determinadas así como os principais postos de responsabilidade destas.



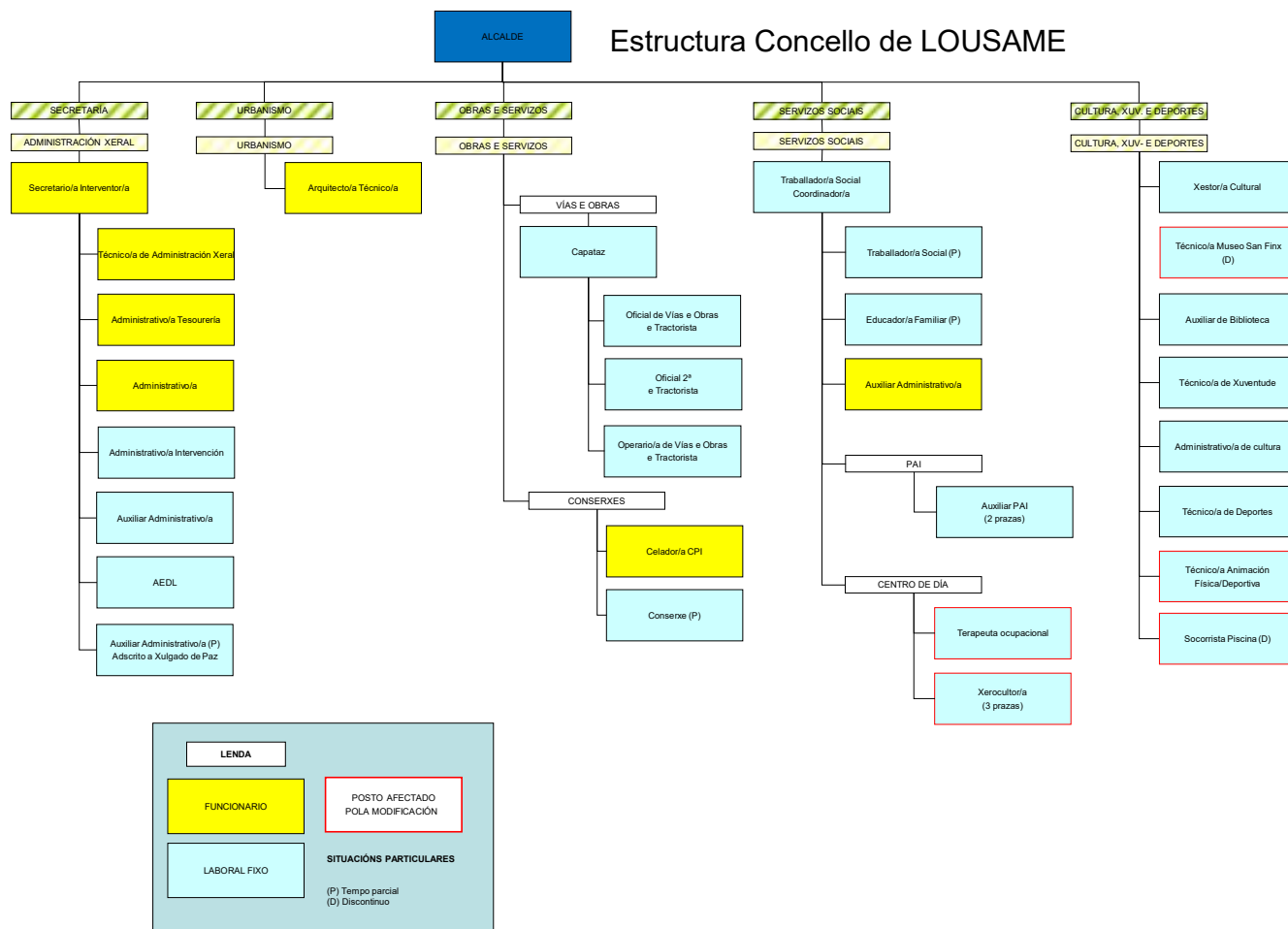



### 3. POSTOS OBXECTO DA MODIFICACIÓN DA RPT

#### POSTOS DE TRABALLO DE NOVA CREACIÓN

- **5112 Técnico/a Museo San Finx** Creación deste posto de traballo, persoal laboral fixo discontinuo, na área de Cultura, Xuventude e Deportes en aplicación da Lei 20/2021, de 28 de decembro, de medidas urxentes para a redución da temporalidade no emprego público.
- **5119 Socorrista Piscina** Creación deste posto de traballo, persoal laboral fixo discontinuo, na área de Cultura, Xuventude e Deportes en aplicación da Lei 20/2021, de 28 de decembro, de medidas urxentes para a redución da temporalidade no emprego público.

#### POSTOS DE TRABALLO QUE MODIFICAN AS SÚAS CARACTERÍSTICAS

- **4207 Terapeuta Ocupacional** Valoración económica deste posto, laboral fixo, para equiparalo co resto dos postos de traballo da estrutura organizativa do Concello.
- **4208 Xerocultor/a** Valoración económica deste posto, laboral fixo, para equiparalo co resto dos postos de traballo da estrutura organizativa do Concello.
- **5115 Animador/a Deportivo/a** Cambio de denominación deste posto de traballo pasando a ser **Técnico/a Animación Física/Deportiva** por esixencias de titulación para o desenvolvemento do mesmo e como consecuencia cambio de grupo laboral.



---

## ***4. FICHAS DESCRIPTIVAS DOS POSTOS***

Nas páxinas seguintes recóllense as fichas descritivas dos postos de traballo afectados pola modificación puntual da RPT.

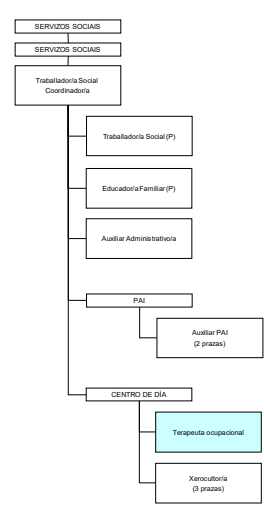

DENOMINACIÓN DO POSTO DE TRABALLO		Situación do posto no organigrama da área			
Cod.	TERAPEUTA OCUPACIONAL				
4207					
Área	SERVIZOS SOCIAIS				
Servizo	CENTRO DE DÍA				
Unidade	CENTRO DE DÍA				
OBSERVACIÓNS					
Carné de conducir tipo B Carné de manipulador/a de alimentos					
CARACTERÍSTICAS DO POSTO LABORAL FIXO					
Grupo laboral	Titulación mínima necesaria			Nivel de C.D.	C.E.
II	Diplomatura/Grao Universitario	20	1.496,78€		
FUNCIONS DO POSTO DE TRABALLO	<ul style="list-style-type: none"><li>▪ Coordinación do Centro de Día, incluíndo as tarefas administrativas e técnicas relacionadas.</li><li>▪ Valoración, tratamento e informes de seguimento dos usuarios no relativo a terapia ocupacional.</li><li>▪ Acompañamento dos usuarios en desprazamentos hacia ou desde o Centro de Día.</li><li>▪ Calquera outra, relacionada co posto, que lle encomende o seu superior xerárquico.</li></ul>				



DENOMINACIÓN DO POSTO DE TRABALLO		Situación do posto no organigrama da área	SERVIZOS SOCIAIS	
Cod.	XEROCULTOR/A		SERVIZOS SOCIAIS	
4208			Traballadora Social Coordinadora	
Área	SERVIZOS SOCIAIS		Traballadora Social (P)	
Servizo	CENTRO DE DÍA		Educatrora Familiar (P)	
Unidade	CENTRO DE DÍA		Auxiliar Administrativa	
OBSERVACIÓNS			PAI	
Posto con 5 prazas Carné de conducir tipo B Carné de manipulador/a de alimentos		Auxiliar PAI (2 prazas)		
		CENTRO DE DÍA		
		Terapeuta ocupacional		
		Xerocultora (3 prazas)		
CARACTERÍSTICAS DO POSTO LABORAL FIXO				
Grupo laboral	Titulación mínima necesaria	Nivel de C.D.	C.E.	
IV	Graduado en ESO	14	1.496,78€	
FUNCIONS DO POSTO DE TRABALLO	<ul style="list-style-type: none"><li>Aseo, medicación e axuda en tarefas básicas aos usuarios do Centro de Día.</li><li>Comunicación coas familias para o seguimento dos usuarios e tarefas administrativas relacionadas.</li><li>Acompañamento dos usuarios en desprazamentos hacia ou desde o Centro de Día.</li><li>Calquera outra, relacionada co posto, que lle encomende o seu superior xerárquico.</li></ul>			



DENOMINACIÓN DO POSTO DE TRABALLO		Situación do posto no organigrama da área	CULTURA, XUV. E DEPORTES	
Cod.	TÉCNICO/A MUSEO SAN FINX		CULTURA, XUV. E DEPORTES	
5112			Xestoría Cultural	
Área			Técnico/a Museo San Finx (D)	
Servizo	Auxiliar de Biblioteca			
Unidade	Técnico/a de Xuventude			
OBSERVACIÓNS			Administrativo/a de cultura	
Posto fixo discontinuo Posto creado en aplicación da Lei 20/2021, de 28 de decembro, de medidas urxentes para a redución da temporalidade no emprego público.			Técnico/a de Deportes	
			Técnico/a Animación Física/Deportiva	
			Socorrista Piscina (D)	
CARACTERÍSTICAS DO POSTO LABORAL FIXO				
Grupo laboral	Titulación mínima necesaria	Nivel de C.D.	C.E.	
II	Diplomatura/Grao Universitario	20	1.496,78€	
FUNCIONS DO POSTO DE TRABALLO	<ul style="list-style-type: none"><li>Funcións encomendadas aos museos e centros na Lei 5/2016 de Patrimonio Cultural de Galicia. Entre outras: organización e catalogación da colección, selección de pezas para exposición, elaboración do discurso expositivo, xestión dos préstamos ou depósitos en condicións de conservación e seguridade, e a dinamización e relación do museo ou centro co seu contexto territorial e social.</li><li>Elaboración de guías e programas de visitas ás Minas de San Finx.</li><li>Elaboración de itinerarios e deseño da ruta mineira.</li><li>Organización e programación de actividades para visitas escolares.</li><li>Deseño de carteis informativos sobre as Minas.</li><li>Elaboración do contido da cartelería dos edificios e de todos os elementos de interese presentes na ruta que parte de poboado mineiro.</li><li>Calquera outra, relacionada co posto, que lle encomende o seu superior xerárquico.</li></ul>			



DENOMINACIÓN DO POSTO DE TRABALLO		Situación do posto no organigrama da área	CULTURA, XUV. E DEPORTES	
Cod.	TÉCNICO/A ANIMACIÓN FÍSICA/DEPORTIVA		CULTURA, XUV. E DEPORTES	
5115				
Área			CULTURA, XUV. e DEPORTES	
Servizo	CULTURA, XUV. e DEPORTES			
Unidade	CULTURA, XUV. e DEPORTES			
OBSERVACIÓNS				
CARACTERÍSTICAS DO POSTO LABORAL FIXO				
Grupo laboral	Titulación mínima necesaria		Nivel de C.D.	C.E.
X	Técnico Superior		18	7.483,90€
FUNCIONS DO POSTO DE TRABALLO				
	<ul style="list-style-type: none"><li>▪ Execución das actividades deportivas que lle sexan encomendadas</li><li>▪ Apoio ao técnico de deportes en todas as súas funcións</li><li>▪ Control de acceso as instalacións deportivas e do uso das mesmas</li><li>▪ Traballo administrativo, en xeral, relacionado coa actividade deportiva</li><li>▪ Reparto de cartelería, bandos e calquera outra documentación da súa área.</li><li>▪ Calquera outra, relacionada co posto, que lle encomende o seu superior xerárquico</li></ul>			



DENOMINACIÓN DO POSTO DE TRABALLO		Situación do posto no organigrama da área	CULTURA, XUV. E DEPORTES	
Cod.	SOCORRISTA PISCINA		CULTURA, XUV. E DEPORTES	
5119				
Área			CULTURA, XUV. E DEPORTES	
Servizo	CULTURA, XUV. E DEPORTES			
Unidade	CULTURA, XUV. E DEPORTES			
OBSERVACIÓNS			<div><div>Xestoría Cultural</div><div>Técnico/a Museo San Fins (D)</div><div>Auxiliar de Biblioteca</div><div>Técnico/a de Xuventude</div><div>Administrativo/a de cultura</div><div>Técnico/a de Deportes</div><div>Técnico/a Animación Física/Deportiva</div><div>Socorrista Piscina (D)</div></div>	
Posto fixo discontínuo Posto creado en aplicación da Lei 20/2021, de 28 de decembro, de medidas urxentes para a redución da temporalidade no emprego público.				
CARACTERÍSTICAS DO POSTO LABORAL FIXO				
Grupo laboral	Titulación mínima necesaria	Nivel de C.D.	C.E.	
IV	Graduado en ESO	14	1.496,78€	
FUNCIONS DO POSTO DE TRABALLO	<ul style="list-style-type: none"><li>Encargado do establecemento e mantimento da vixilancia no baño e das condicións de seguridade e hixiene no recinto da piscina como medidas de prevención de accidentes e enfermidades.</li><li>Salvamento e aplicación de primeiros auxilios en caso de accidente, responsabilizándose do mantimento completo e en perfectas condicións do botiquín da Piscina.</li><li>Responsable da seguridade no recinto da Piscinal municipal para a prevención de accidentes, tanto dentro como fora da auga, vixiando polo correcto cumprimento da normativa ao respecto e aplicando os procedementos adecuados de primeiros auxilios, en caso necesario.</li><li>Ocuparase de que á hora de peche diaria non queden usuários na zona de piscina e das normas de funcionamento interno do establecemento e das disposicións establecidas no Decreto 103/2005, de 6 de maio, polo que se establece a regulamentación técnico-sanitaria de piscinas de uso colectivo, permanecendo nas instalacións durante todo o tempo de funcionamento das piscinas.</li><li>Propoñer, no seu caso, a atención das necesidades propias que requiran os vasos da piscina e o seu ámbito, tales como: recoller o barrefondos da piscina, limpar a bolsa e duchas, e outras que considere adecuadas paa o seu correcto funcionamento.</li><li>Calquera outra, relacionada co posto, que lle encomende o seu superior xerárquico</li></ul>			



## 5. CAMBIOS NA RPT

Nas páxinas seguintes recóllese a modificación da Relación de Postos de Traballo municipal correspondente ao posto de laboral afectado pola presente modificación.

Os campos e códigos incluídos nesta son os seguintes:

### PERSOAL LABORAL

Cód.: Código do posto de traballo conforme se definiu na proposta de estrutura e na presente valoración de postos.

Denominación do posto: Denominación do posto de traballo.

Dot.: Número de dotacións de postos de traballo coas características descritas.

FP: Forma de Provisión; “C” si se trata de concurso; noutro caso, “L” para os postos de libre designación; “A” cando o posto sexa provisto por adscripción; “I” cando o posto, por ter encomendadas funcións expresamente calificadas de confianza ou asesoramento especial, pondera ser desenrolado indistintamente por persoal funcionario ou eventual provisto por libre designación.

C.D.: Nivel de Complemento de Destino conforme se desprende da valoración do puesto.

C.E.: Importe anual do Complemento Específico conforme se desprende da valoración do posto.

Titulación académica: Titulación mínima necesaria para ocupar o posto de traballo.

Formación específica: Outro tipo de formación específica necesaria para ocupar o posto aparte a académica.

Observacións: Comentarios e aclaracións a calquera dos aspectos anteriores ou non recollido nos apartados previos.



## **PERSOAL LABORAL**

Cód.	Denominación do posto	Dot.	FP	Grupo	CD	CE	Tipo de contrato	Titulación académica	Formación específica	Observacións
3100	Capataz	1	C	IV	16	10.726,92€	Fixo	Graduado en ESO	-	Carné de conducir tipo B (ou equivalente)
3107	Oficial Vías e Obras e Tractorista	1	C	IV	16	6.777,09€	Fixo	Graduado en ESO	-	Carné de conducir tipo B (ou equivalente)
3108	Oficial 2ª e Tractorista	1	C	V	12	6.652,35€	Fixo	Sen requirimento formativo	-	Carné de conducir tipo B (ou equivalente)
3109	Operario de Vías e Obras e Tractorista	1	C	V	10	6.236,58€	Fixo	Sen requirimento formativo	-	Carné de conducir tipo B (ou equivalente)
4000	Traballador/a Social Coordinador/a	1	C	II	22	8.440,18€	Fixo	Diplomatura/Grao Universitario	Traballo Social ou equivalente	Carné de conducir tipo B (ou equivalente)
4001	Traballador/a Social	1	C	II	20	7.192,86€	Fixo	Diplomatura/Grao Universitario	Traballo Social ou equivalente	Tempo parcial ampliable Carné de conducir tipo B (ou equivalente)
4002	Educador/a Familiar	1	C	II	20	5.488,19€	Fixo	Diplomatura/Grao Universitario	Educación Social ou equivalente	Tempo parcial ampliable Carné de conducir tipo B (ou equivalente)
4108	Auxiliar PAI	2	C	X	18	3.991,41€	Fixo	Técnico Superior	(1)	(2)
4207	Terapeuta ocupacional	1	C	II	20	1.496,78€	Fixo	Diplomatura/Grao Universitario	Terapeuta Ocupacional ou equivalente	(8)
4208	Xerocultor/a	5	C	IV	14	1.496,78€	Fixo	Graduado en ESO	(3)	(8)
5114	Técnico/a de Deportes	1	C	II	20	6.411,21€	Fixo	Diplomatura/Grao Universitario	Ciencias da Actividade Física e do Deporte	(4)
5112	Técnico/a Museo San Finx	1	C	II	20	1.496,78€	Fixo discontinuo	Diplomatura/Grao Universitario	(5)	(**)
5115	Técnico/a Animación Física/Deportiva	1	C	X	18	7.483,90€	Fixo	Técnico Superior	(6)	-
5116	Técnico/a de Xuventude	1	C	II	20	6.411,21	Fixo	Grado ou diplomado universitario	-	-
5118	Xestor/a Cultural	1	C	II	20	6.411,21	Fixo	Diplomatura/Grao Universitario	(7)	-
5119	Socorrista Piscina	1	C	IV	14	1.496,78€	Fixo discontinuo	Graduado en ESO	(4)	(**)



NOTA: Os complementos salariais correspóndense coa xornada completa e deberán prorratearse á xornada efectiva. Eses complementos están actualizados a valores de 2023.

(\*\*) Posto de traballo para dar acollida a persoal laboral resultado da aplicación da Lei 20/2021, de 28 de decembro, de medidas urxentes para a redución da temporalidade no emprego público.

- (1) *Licenciatura ou grao equivalente en pedagogía ou psicopedagogía. Grao en Educación Infantil. Mestre/a coa especialidade de Educación Infantil ou equivalente. Técnico Superior en Educación Infantil ou equivalentes: Técnico especialista en xardíns de infancia (rama de Servizos á comunidade) e Técnico superior en educación infantil (currículo para Galicia Decreto 86/1999, do 11 de marzo).*
- (2) *Carné manipulador/a alimentos en vigor. Certificado negativo antecedentes índole sexual. Coñecementos básicos de primeiros auxilios.*
- (3) *Certificado de Profesionalidad de Atención Sociosanitaria a Persoas Dependentes en Institucións Sociais. Técnico en Coidados Auxiliares de Enfermería (ou títulos equivalentes) ou título de Técnico en Atención a Persoas en Situación de Dependencia (R.D.1593/2011, do 4 de Novembro), ou título equivalente de Técnico de Atención Sociosanitaria (R.D.496/2003, do 2 de maio) ou no seu caso, calquera outro título ou certificado que se publique cos mesmos efectos profesionais.*

*No caso de titulacións obtidas no estranxeiro, deberase estar en posesión da correspondente validación ou da credencial que acredite a homologación.*

- (4) *Certificado de profesionalidade de socorrismo en instalación acuáticas (R.D.711/2011) ou Título de técnico (ou técnico superior) deportivo (R.D. 878/2011;879/2011) en salvamento e socorrismo (ou calquera outro título de grao medio ou superior de formación profesional que inclúa no seu currículo os módulos formativos asociados a todas as unidades de competencia da cualificación de socorrismo en instalación acuáticas do Catálogo Nacional de Cualificacións Profesional) ou acreditación de ter superado as catro unidades de competencia da cualificación profesional de socorrismo en instalación acuáticas, obtidas a través do procedemento, que desenvolva o Real decreto 1224/2009, do 17 de xullo, de recoñecemento das competencias profesionais adquiridas por experiencia laboral ou estar inscritos ou cando menos ter presentada solicitude de inscrición, na sección de socorristas en instalación acuáticas no Rexistro Profesional de Socorristas Acuáticos de Galicia, segundo o Decreto 104/2012, do 16 de marzo, polo que se fixa a formación mínicma dos socorristas acuáticos e se crea e regula o Rexistro Profesional de Socorristas Acuáticos de Galicia.*

*No caso de titulacións obtidas no estranxeiro, deberase estar en posesión da correspondente validación ou da credencial que acredite a homologación.*

- (5) *Relacionada cos campos de xestión cultural, patrimonial, de museos, turística ou xestión do patrimonio natural.*
- (6) *Técnico Superior Animación de Actividades Físicas e Deportivas. Técnico Superior en Ensinanza e Animación Sociodeportiva ou equivalente.*
- (7) *Grao de Xestión Cultural; Educación Social; Humanidades; Socioloxía; Historia da Arte; Belas Artes; Pedagogía; Filoloxía ou equivalente.*
- (8) *Carné de conducir tipo B. Carné de manipulador de alimentos.*



## 6. VALORACIÓN DOS POSTOS AFECTADOS

A continuación se recollen as fichas de valoración dos postos afectados pola presente modificación puntual da RPT.

Co obxectivo de manter a uniformidade do sistema de valoración vixente no Concello se realizan as valoracións dos postos afectados en valores de 2022, data na que se elaborou e aprobou a actual RPT previo ao Real Decreto 18/2022, polo que deberán ser actualizados a valores de 2023 aplicando o correspondente incremento que se aprobe na Lei de Orzamentos Xerais do Estado.



## VALORACIÓN DO POSTO DE TRABALLO

## CADRO RESUMEN

### 36 LABORAL

4207			
TERAPEUTA OCUPACIONAL (LF)			
	Grupo	II	€ anuais 14.415,02
	CD	16	5.471,90
	C. Específico	1.424,79	1.424,79
			Dotación do posto 21.311,71 € anuais

## COMPLEMENTO DE DESTINO

Nivel C.D.

16

### COMPETENCIA E MANDO

Grado de desenvolvemento do posto

Superior  
Alta  
Media  
Baixa

BAJA

### ESPECIALIZACIÓN

Puntos %  
15 15%

#### Especialización teórica e práctica

Baixa  
Media  
Alta

ata 11  
ata 22  
ata 33

5

#### Esixencia de permanente actualización

Baixa  
Media  
Alta

ata 11  
ata 22  
ata 33

5

#### Cualificación do posto de traballo

Baixa  
Media  
Alta

ata 11  
ata 22  
ata 33

5

### RESPONSABILIDADE

Puntos %  
0 0%

Responsabilidade penal  
Manexo e traslado de fondos  
Uso e custodia de bens patrimoniais  
Relacións con Organismos  
Responsabilidade sobre a xestión

10  
10  
10  
10  
10

### COMPLEXIDADE TERRITORIAL E FUNCIONAL

Puntos %  
0 0%

#### Territorial

Dispersión alta  
Dispersión media  
Sin dispersión

100  
50  
0

X

0

#### Funcional

Volume alto complexidade alta  
Volume alto complexidade baixa  
Volume baixo complexidade alta  
Volume baixo complexidade baixa

50  
37,5  
25  
12,5

0



## COMPLEMENTO ESPECÍFICO

Puntos totais

4,5

€

1.424,79

Puntos ponderados

3

0

0

1,5

0

0

Puntos

15

Ponderación

20%

Especial dificultade técnica

Dedicación

Responsabilidade

Penosidade

Perigosidade

Incompatibilidade

### ESPECIAL DIFICULTADE TÉCNICA

Especialización teórica e práctica

Baixa

Media

Alta

ata 11

ata 22

ata 33

5

Existencia de permanente actualización

Baixa

Media

Alta

ata 11

ata 22

ata 33

5

Cualificación do posto de traballo

Baixa

Media

Alta

ata 11

ata 22

ata 33

5

### DEDICACIÓN

Puntos

0

Ponderación

15%

Plena dispoñibilidade

100

Dispoñibilidade parcial

70

Dispoñibilidade ocasional

30

### RESPONSABILIDADE

Puntos

0

Ponderación

15%

Responsabilidade por funcións

0

Responsabilidade penal

10

Manexo e traslado de fondos

10

Uso e custodia de bens patrimoniais

10

Relacións con Organismos

10

Responsabilidade sobre a xestión

10

Responsabilidade sobre persoal

0

Volume alto complexidade alta

50

Volume alto complexidade baixa

37,5

Volume baixo complexidade alta

25

Volume baixo complexidade baixa

12,5

### PENOSIDADE

Puntos

7,5

Ponderación

20%

Réximen de xornada

0

Nocturnidade

25

Turmicidade

15

Xornada partida

15

Sábados

15

Domingos e festivos

15

Condições adversas

7,5

Intemperie

Desprazamentos habituais

Atención ao público

Esforzo físico intenso e continuado

Esforzo visual

Posición corporal o sensorial forzada

### PERIGOSIDADE

Puntos

0

Ponderación

20%

Risco alto

50

Risco medio

30

Risco baixo

15

Traballo de oficina

0

### INCOMPATIBILIDADE

Puntos

0

Ponderación

10%

Xeral

0

Para a súa profesión

30

Absoluta

50



## VALORACIÓN DO POSTO DE TRABALLO

### 37 LABORAL

## CADRO RESUMEN

4208					
XEROCULTOR/A (LF)					
		€ anuais		Dotación do posto	
Grupo	IV	9.358,00		15.552,59	€ anuais
CD	14	4.769,80			
C. Especifico	1.424,79	1.424,79			

## COMPLEMENTO DE DESTINO

Nivel C.D.  
**14**

### COMPETENCIA E MANDO

Grado de desenvolvemento do posto

Superior  
Alta  
Media  
Baixa

BAJA

### ESPECIALIZACIÓN

Puntos	%
15	15%

#### Especialización teórica e práctica

Baixa  
Media  
Alta

ata 11  
ata 22  
ata 33

5

#### Esixencia de permanente actualización

Baixa  
Media  
Alta

ata 11  
ata 22  
ata 33

5

#### Cualificación do posto de traballo

Baixa  
Media  
Alta

ata 11  
ata 22  
ata 33

5

### RESPONSABILIDADE

Puntos	%
0	0%

Responsabilidade penal  
Manexo e traslado de fondos  
Uso e custodia de bens patrimoniais  
Relacións con Organismos  
Responsabilidade sobre a xestión

10  
10  
10  
10  
10

<input type="text"/>
<input type="text"/>
<input type="text"/>
<input type="text"/>
<input type="text"/>

### COMPLEXIDADE TERRITORIAL E FUNCIONAL

Puntos	%
0	0%

#### Territorial

Dispersión alta  
Dispersión media  
Sin dispersión

100  
50  
0

<input type="text"/>
<input type="text"/>
X

0

#### Funcional

Volume alto complexidade alta  
Volume alto complexidade baixa  
Volume baixo complexidade alta  
Volume baixo complexidade baixa

50  
37,5  
25  
12,5

<input type="text"/>
<input type="text"/>
<input type="text"/>
<input type="text"/>

0



## COMPLEMENTO ESPECÍFICO

Puntos totais

4,5

€

1.424,79

Puntos ponderados

3

0

0

1,5

0

0

Puntos

15

Ponderación

20%

Especial dificultade técnica

Dedicación

Responsabilidade

Penosidade

Perigosidade

Incompatibilidade

### ESPECIAL DIFICULTADE TÉCNICA

Especialización teórica e práctica

Baixa

Media

Alta

ata 11

ata 22

ata 33

5

Esixencia de permanente actualización

Baixa

Media

Alta

ata 11

ata 22

ata 33

5

Cualificación do posto de traballo

Baixa

Media

Alta

ata 11

ata 22

ata 33

5

### DEDICACIÓN

Puntos

0

Ponderación

15%

Plena dispoñibilidade

100

Dispoñibilidade parcial

70

Dispoñibilidade ocasional

30

### RESPONSABILIDADE

Puntos

0

Ponderación

15%

Responsabilidade por funcións

0

Responsabilidade penal

10

Manexo e traslado de fondos

10

Uso e custodia de bens patrimoniais

10

Relacións con Organismos

10

Responsabilidade sobre a xestión

10

Responsabilidade sobre persoal

0

Volume alto complexidade alta

50

Volume alto complexidade baixa

37,5

Volume baixo complexidade alta

25

Volume baixo complexidade baixa

12,5

### PENOSIDADE

Puntos

7,5

Ponderación

20%

Réximen de xornada

0

Nocturnidade

25

Turnicidade

15

Xornada partida

15

Sábados

15

Domingos e festivos

15

Condições adversas

7,5

Intemperie

Desprazamentos habituais

Atención ao público

Esforzo físico intenso e continuado

Esforzo visual

Posición corporal o sensorial forzada

### PERIGOSIDADE

Puntos

0

Ponderación

20%

Risco alto

50

Risco medio

30

Risco baixo

15

Traballo de oficina

0

### INCOMPATIBILIDADE

Puntos

0

Ponderación

10%

Xeral

0

Para a súa profesión

30

Absoluta

50



## VALORACIÓN DO POSTO DE TRABALLO

## CADRO RESUMEN

### 35 LABORAL

5112					
TÉCNICO/A MUSEO SAN FINX (LF)					
	Grupo	II	€ anuais	14.415,02	
	CD	16		5.471,90	
	C. Específico	1.424,79		1.424,79	
					Dotación do posto
					21.311,71 € anuais

## COMPLEMENTO DE DESTINO

Nivel C.D.

16

### COMPETENCIA E MANDO

Grado de desenvolvemento do posto

Superior  
Alta  
Media  
Baixa

BAJA

### ESPECIALIZACIÓN

Puntos %  
15 15%

#### Especialización teórica e práctica

Baixa  
Media  
Alta

ata 11  
ata 22  
ata 33

5

#### Existencia de permanente actualización

Baixa  
Media  
Alta

ata 11  
ata 22  
ata 33

5

#### Cualificación do posto de traballo

Baixa  
Media  
Alta

ata 11  
ata 22  
ata 33

5

### RESPONSABILIDADE

Puntos %  
0 0%

Responsabilidade penal  
Manexo e traslado de fondos  
Uso e custodia de bens patrimoniais  
Relacións con Organismos  
Responsabilidade sobre a xestión

10  
10  
10  
10  
10

### COMPLEXIDADE TERRITORIAL E FUNCIONAL

Puntos %  
0 0%

#### Territorial

Dispersión alta  
Dispersión media  
Sin dispersión

100  
50  
0

  
  
☒

0

#### Funcional

Volume alto complexidade alta  
Volume alto complexidade baixa  
Volume baixo complexidade alta  
Volume baixo complexidade baixa

50  
37,5  
25  
12,5

0



## COMPLEMENTO ESPECÍFICO

Puntos totais **4,5** € **1.424,79**

Especial dificultade técnica

Dedicación

Responsabilidade

Penosidade

Perigosidade

Incompatibilidade

Puntos ponderados

3  
0  
0  
1,5  
0  
0

### ESPECIAL DIFICULTADE TÉCNICA

Puntos Ponderación  
15 20%

Especialización teórica e práctica

Baixa

Media

Alta

ata 11  
ata 22  
ata 33

5

Existencia de permanente actualización

Baixa

Media

Alta

ata 11  
ata 22  
ata 33

5

Cualificación do posto de traballo

Baixa

Media

Alta

ata 11  
ata 22  
ata 33

5

### DEDICACIÓN

Puntos Ponderación  
0 15%

Plena dispoñibilidade

100

☐

Dispoñibilidade parcial

70

☐

Dispoñibilidade ocasional

30

☐

### RESPONSABILIDADE

Puntos Ponderación  
0 15%

Responsabilidade por funcións

0

Responsabilidade penal

10

☐

Manexo e traslado de fondos

10

☐

Uso e custodia de bens patrimoniais

10

☐

Relacións con Organismos

10

☐

Responsabilidade sobre a xestión

10

☐

Responsabilidade sobre persoal

0

Volume alto complexidade alta

50

Volume alto complexidade baixa

37,5

Volume baixo complexidade alta

25

Volume baixo complexidade baixa

12,5

Puntos Ponderación  
7,5 20%

### PENOSIDADE

Réximen de xornada

0

Nocturnidade

25

☐

Turnicidade

15

☐

Xornada partida

15

☐

Sábados

15

☐

Domingos e festivos

15

☐

Condicións adversas

7,5

Intemperie

☐

Desprazamentos habituais

☐

Atención ao público

☒

Esfuerzo físico intenso e continuado

☐

Esfuerzo visual

☐

Posición corporal o sensorial forzada

☐

Puntos Ponderación  
0 20%

### PERIGOSIDADE

Risco alto

50

☐

Risco medio

30

☐

Risco baixo

15

☐

Traballo de oficina

0

☒

Puntos Ponderación  
0 10%

### INCOMPATIBILIDADE

Xeral

0

☒

Para a súa profesión

30

☐

Absoluta

50

☐



## VALORACIÓN DO POSTO DE TRABALLO

### V. L25 LABORAL

## CADRO RESUMEN

5115			
TÉCNICO/A ANIMACIÓN FÍSICA/DEPORTIVA (LF)			
	Grupo	X	€ anuais 12.853,40
	CD	14	4.769,80
	C. Específico	7.123,96	7.123,96
			Dotación do posto 24.747,16 € anuais

<b>COMPLEMENTO DE DESTINO</b>		Nivel C.D.	14
<b>COMPETENCIA E MANDO</b>		BAJA	
Grado de desenvolvemento do posto			
Superior			
Alta			
Media			
Baixa			
<b>ESPECIALIZACIÓN</b>		Puntos	%
		30	30%
<b>Especialización teórica e práctica</b>		10	
Baixa	ata 11		
Media	ata 22		
Alta	ata 33		
<b>Esixencia de permanente actualización</b>		10	
Baixa	ata 11		
Media	ata 22		
Alta	ata 33		
<b>Cualificación do posto de traballo</b>		10	
Baixa	ata 11		
Media	ata 22		
Alta	ata 33		
<b>RESPONSABILIDADE</b>		Puntos	%
		10	20%
Responsabilidade penal	10		
Manexo e traslado de fondos	10		
Uso e custodia de bens patrimoniais	10		
Relacións con Organismos	10		
Responsabilidade sobre a xestión	10	X	
<b>COMPLEXIDADE TERRITORIAL E FUNCIONAL</b>		Puntos	%
		50	33%
<b>Territorial</b>		50	
Dispersión alta	100		
Dispersión media	50	X	
Sin dispersión	0		
<b>Funcional</b>		0	
Volume alto complexidade alta	50		
Volume alto complexidade baixa	37,5		
Volume baixo complexidade alta	25		
Volume baixo complexidade baixa	12,5		



## COMPLEMENTO ESPECÍFICO

Puntos totais

22,5

€

7.123,96

Especial dificultade técnica

Dedicación

Responsabilidade

Penosidade

Perigosidade

Incompatibilidade

Puntos ponderados

6

10,5

1,5

1,5

3

0

Puntos

Ponderación

30

20%

### ESPECIAL DIFICULTADE TÉCNICA

Especialización teórica e práctica

Baixa

Media

Alta

ata 11

ata 22

ata 33

10

Exixencia de permanente actualización

Baixa

Media

Alta

ata 11

ata 22

ata 33

10

Cualificación do posto de traballo

Baixa

Media

Alta

ata 11

ata 22

ata 33

10

### DEDICACIÓN

Plena dispoñibilidade

100

Dispoñibilidade parcial

70

Dispoñibilidade ocasional

30

Puntos

Ponderación

70

15%

### RESPONSABILIDADE

Responsabilidade por funcións

Responsabilidade penal

10

Manexo e traslado de fondos

10

Uso e custodia de bens patrimoniais

10

Relacións con Organismos

10

Responsabilidade sobre a xestión

10

Puntos

Ponderación

10

15%

Responsabilidade sobre persoal

0

Volume alto complexidade alta

50

Volume alto complexidade baixa

37,5

Volume baixo complexidade alta

25

Volume baixo complexidade baixa

12,5

Puntos

Ponderación

7,5

20%

### PENOSIDADE

Réximen de xornada

0

Nocturnidade

25

Turnicidade

15

Xornada partida

15

Sábados

15

Domingos e festivos

15

Condições adversas

7,5

Intemperie

Desprazamentos habituais

Atención ao público

Esforzo físico intenso e continuado

Esforzo visual

Posición corporal o sensorial forzada

Puntos

Ponderación

15

20%

### PERIGOSIDADE

Risco alto

50

Risco medio

30

Risco baixo

15

Traballo de oficina

0

Puntos

Ponderación

0

10%

### INCOMPATIBILIDADE

Xeral

0

Para a súa profesión

30

Absoluta

50



## VALORACIÓN DO POSTO DE TRABALLO

### L34 LABORAL

## CADRO RESUMEN

5119					
SOCORRISTA PISCINA (LF)					
	Grupo	IV	€ anuais	9.358,00	Dotación do posto
	CD	14		4.769,80	14.792,70 € anuais
	C. Especifico	664,90		664,90	

## COMPLEMENTO DE DESTINO

Nivel C.D.

14

### COMPETENCIA E MANDO

Grado de desenvolvemento do posto

Superior  
Alta  
Media  
Baixa

BAJA

### ESPECIALIZACIÓN

Puntos %

3 3%

#### Especialización teórica e práctica

Baixa  
Media  
Alta

ata 11  
ata 22  
ata 33

1

#### Esixencia de permanente actualización

Baixa  
Media  
Alta

ata 11  
ata 22  
ata 33

1

#### Cualificación do posto de traballo

Baixa  
Media  
Alta

ata 11  
ata 22  
ata 33

1

### RESPONSABILIDADE

Puntos %

0 0%

Responsabilidade penal  
Manexo e traslado de fondos  
Uso e custodia de bens patrimoniais  
Relacións con Organismos  
Responsabilidade sobre a xestión

10  
10  
10  
10  
10

### COMPLEXIDADE TERRITORIAL E FUNCIONAL

Puntos %

0 0%

#### Territorial

Dispersión alta  
Dispersión media  
Sin dispersión

100  
50  
0

X

0

#### Funcional

Volume alto complexidade alta  
Volume alto complexidade baixa  
Volume baixo complexidade alta  
Volume baixo complexidade baixa

50  
37,5  
25  
12,5

0



## COMPLEMENTO ESPECÍFICO

Puntos totais

2,1

€

664,90

Especial dificultade técnica

Dedicación

Responsabilidade

Penosidade

Perigosidade

Incompatibilidade

Puntos ponderados

0,6

0

0

1,5

0

0

Puntos

Ponderación

3

20%

### ESPECIAL DIFICULTADE TÉCNICA

Especialización teórica e práctica

Baixa

Media

Alta

ata 11

ata 22

ata 33

1

Existencia de permanente actualización

Baixa

Media

Alta

ata 11

ata 22

ata 33

1

Cualificación do posto de traballo

Baixa

Media

Alta

ata 11

ata 22

ata 33

1

Puntos

Ponderación

0

15%

### DEDICACIÓN

Plena dispoñibilidade

100

Dispoñibilidade parcial

70

Dispoñibilidade ocasional

30

Puntos

Ponderación

0

15%

### RESPONSABILIDADE

Responsabilidade por funcións

Responsabilidade penal

10

Manexo e traslado de fondos

10

Uso e custodia de bens patrimoniais

10

Relacións con Organismos

10

Responsabilidade sobre a xestión

10

0

Responsabilidade sobre persoal

0

Volume alto complexidade alta

50

Volume alto complexidade baixa

37,5

Volume baixo complexidade alta

25

Volume baixo complexidade baixa

12,5

Puntos

Ponderación

7,5

20%

### PENOSIDADE

Réximen de xornada

0

Nocturnidade

25

Turnicidade

15

Xornada partida

15

Sábados

15

Domingos e festivos

15

Condições adversas

7,5

Intemperie

X

Desprazamentos habituais

X

Atención ao público

X

Esforzo físico intenso e continuado

Esforzo visual

Posición corporal o sensorial forzada

Puntos

Ponderación

0

20%

### PERIGOSIDADE

Risco alto

50

Risco medio

30

Risco baixo

15

Traballo de oficina

0

X

Puntos

Ponderación

0

10%

### INCOMPATIBILIDADE

Xeral

0

Para a súa profesión

30

Absoluta

50

X



Como xa foi dito antes, os valores recollidos nos cadros anteriores corresponden a complementos salariais vixentes no ano 2022, polo que se aplicará a continuación os incrementos correspondentes das sucesivas Leis de Orzamentos Xerais do Estado para alcanzar os valores que deben ser aplicados no presente ano 2023.

#### ACTUALIZACIÓN DE COMPLEMENTO ESPECÍFICO

<b>Incremento Ley Presupuestos Generales del Estado--&gt;</b>		1,50%	3,50%
	CE (2022)	RD 18/2022	CE (2023)
<b>Puesto</b>			
Técnico/a Museo San Fix	1.424,79 €	1.446,16 €	1.496,78 €
Socorrista Piscina	1.424,79 €	1.446,16 €	1.496,78 €
Terapeuta ocupacional	1.424,79 €	1.446,16 €	1.496,78 €
Xerocultor/a	1.424,79 €	1.446,16 €	1.496,78 €
Técnico/a de animación física/deportiva	7.123,96 €	7.230,82 €	7.483,90 €
Capataz	10.211,01 €	10.364,18 €	10.726,92 €
Oficial Vías e Obras e Tractorista	6.451,14 €	6.547,91 €	6.777,09 €
Oficial 2ª e Tractorista	6.332,41 €	6.427,40 €	6.652,35 €
Operario de Vías e Obras e Tractorista	5.936,63 €	6.025,68 €	6.236,58 €
Traballador/a Social Coordinador/a	8.034,24 €	8.154,76 €	8.440,18 €
Traballador/a Social	6.846,92 €	6.949,62 €	7.192,86 €
Educador/a Familiar	5.224,24 €	5.302,60 €	5.488,19 €
Auxiliar PAI	3.799,45 €	3.856,44 €	3.991,41 €
Técnico/a de Deportes	6.102,86 €	6.194,40 €	6.411,21 €
Técnico/a Xuventude	6.102,86 €	6.194,40 €	6.411,21 €